AVENPORTA
ARCHITECTURAL DOOR SYSTEMS

دليل نقل ضلف الأبواب ومكوّناتها وتخزينها وتركيبها واستعمالها

www.Avenporta.com

ظروف الاستعمال

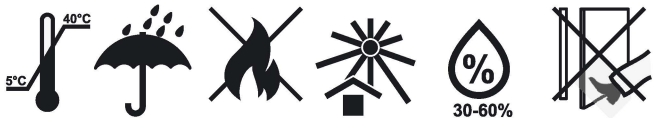

درجة الحرارة: من 5 إلى 40°C.
الرطوبة النسبية: من 30% إلى 60%.
تجنّب الملامسة المباشرة للماء والنار والتعرّض لأشعة الشمس المباشرة.
وتجنّب تعريض الباب لصدمات ميكانيكية عنيفة.

النقل

يجب نقل الأبواب داخل حاويات أو على منصّات تحميل أو دعامات أخرى تحميها من التلف والرطوبة والهطول وأشعة الشمس المباشرة.

تسلسل التركيب

1. افحص المظهر الخارجي لضلف الأبواب ومكوّنات الإطارات والحليات عند الشراء وقبل التركيب، وقبل حفر تجاويف الأقفال والمفصلات.
2. يجب أن يتولّى تركيب مجموعة الباب مختصّون مدرّبون ومؤهّلون تأهيلًا مناسبًا.
3. في المباني قيد الإنشاء أو التجديد، لا تُركّب الأبواب إلا بعد جفاف جميع مواد البناء تمامًا.
4. لا تستخدم مركّبات الإحكام، بما فيها مواد السدّ الأكريليكية أو السيليكونية أو كليهما، أو أي مواد أخرى تحتوي على السيليكون، عند تجميع ضلف الأبواب أو الإطارات أو إطارات المداخل أو الحليات وتركيبها.
5. يُوصى بإبقاء الأبواب في الغرفة التي ستُركّب فيها لمدة 4-3 أيام قبل التركيب، للسماح بتوازن درجة حرارتها ورطوبتها مع ظروف الغرفة.

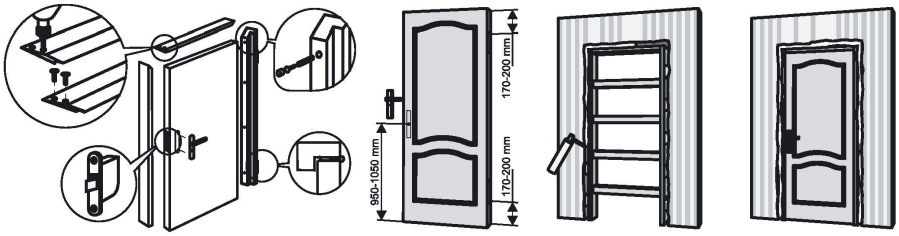

المفصلتان العلوية والسفلية: على بُعد 170-200 mm من الحافتين العلوية والسفلية على الترتيب. ارتفاع المقبض: 950-1050 mm.

أعمال التركيب: STB 2433-2015 و.TKP 45-3.02-223

تركيب ألواح توسعة الإطار

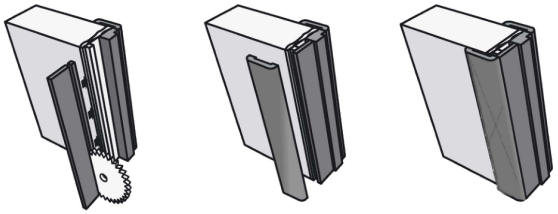

تفاصيل التركيب والضمان

خيارات التركيب باستخدام ألواح توسعة الإطار

سُمك الجدار: 265-1000 mm

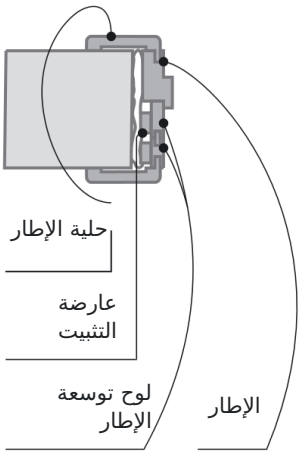

سُمك الجدار: 75-265 mm

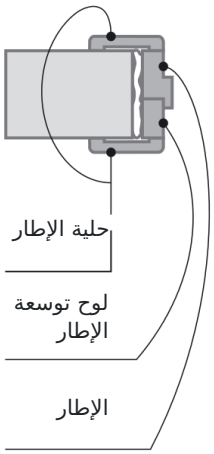

سُمك الجدار: 75 mm

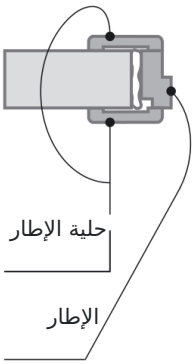

دون لوح توسعة الإطار

العناية والصيانة

يجب ألا تحتوي مواد التنظيف على مواد كاشطة أو مذيبات. ويمكن استعمال أي مستحضر بخّاخ مخصّص للعناية بالأثاث الخشبي لإضفاء اللمعان وتجديد مظهر السطح، وفقًا لتعليمات المستحضر.

السلامة أثناء الاستعمال

لا تضرب زجاج الباب بأي جسم قد يتسبّب في كسره. وأبعد أجزاء الجسم عن الفجوة بين ضلفة الباب والإطار لتجنّب انحشارها.

ضمان الشركة المصنّعة

مدة الضمان: 24 شهرًا من تاريخ الشحن إلى المستهلك.

لا تتحمّل الشركة المصنّعة المسؤولية عن العيوب التي تظهر بعد تسليم المنتج إلى المستهلك نتيجةً لما يلي:

- عدم الالتزام بمتطلّبات النقل أو الاستعمال أو العناية.
- سوء تنفيذ أعمال التركيب أو الإصلاح بواسطة أطراف ثالثة.
- البلى الطبيعي، بما فيه آثار الاحتكاك والخدوش والانبعاجات وتكسّر الحواف وارتخاء المفصلات أو الأقفال أو المقابض وتغيّر اللون.
- إجراء تعديلات غير مصرّح بها على تصميم المنتج.

لتقديم مطالبة، يجب إرفاق هذا الدليل الخاص بنقل ضلف الأبواب ومكوّناتها وتخزينها وتركيبها واستعمالها، ونسخة من إيصال الشراء، ومطالبة خطّية.

تحتفظ الشركة المصنّعة بحقّ تغيير تقنية تصنيع منتجاتها وتصميمها، وكذلك المواد المستخدمة فيها.

المواصفات المطبّقة

مجموعات الأبواب: STB 2433-2015، «مجموعات الأبواب. المواصفات العامة».

ضلف الأبواب: المواصفات الفنية (TU)، «ضلف الأبواب الخشبية الداخلية». لا يرد رقم مرجعي لهذه المواصفات في المصدر.

مكوّنات إطارات الأبواب: TU 190007727.003-2016، «مكوّنات إطارات الأبواب».

الحليات: STB 1074-2009، «مكوّنات مشكّلة من الأخشاب والمواد القائمة على الخشب لأعمال البناء. المواصفات».