AVENPORTA

ARCHITECTURAL DOOR SYSTEMS

Manual Pengangkutan, Penyimpanan, Pemasangan dan Penggunaan Daun Pintu serta Komponennya

www.Avenporta.com

KEADAAN PENGGUNAAN

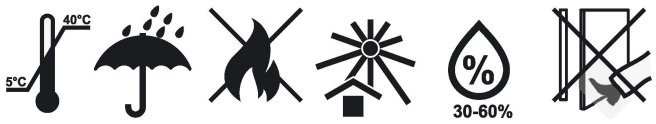

Suhu: 5 hingga 40°C.
Kelembapan relatif: 30% hingga 60%.
Elakkan sentuhan langsung dengan air dan api serta pendedahan kepada cahaya matahari langsung.
Elakkan hentaman mekanikal yang kuat pada pintu.

PENGANGKUTAN

Pintu hendaklah diangkut di dalam kontena, di atas palet atau menggunakan sokongan lain yang melindunginya daripada kerosakan, kelembapan, kerpasan dan cahaya matahari langsung.

URUTAN PEMASANGAN

1. Periksa rupa daun pintu serta komponen bingkai dan kemasan ketika pembelian dan sebelum pemasangan, sebelum membuat tanggam untuk kunci dan engsel.
2. Set pintu hendaklah dipasang oleh pakar yang telah menerima latihan sewajarnya dan mempunyai kelayakan yang sesuai.
3. Bagi bangunan yang sedang dibina atau diubah suai, pasang pintu hanya selepas semua bahan binaan telah kering sepenuhnya.
4. Jangan gunakan sebatian pengedap, termasuk bahan pengedap akrilik dan/atau silikon atau bahan lain yang mengandungi silikon, semasa memasang atau mencantum daun pintu, bingkai, kerangka bukaan pintu dan arkitraf.
5. Pintu disyorkan disimpan di dalam ruang tempat pemasangannya selama 3-4 hari sebelum pemasangan, bagi membolehkan suhu dan kandungan lembapannya mencapai keseimbangan dengan keadaan ruang tersebut.

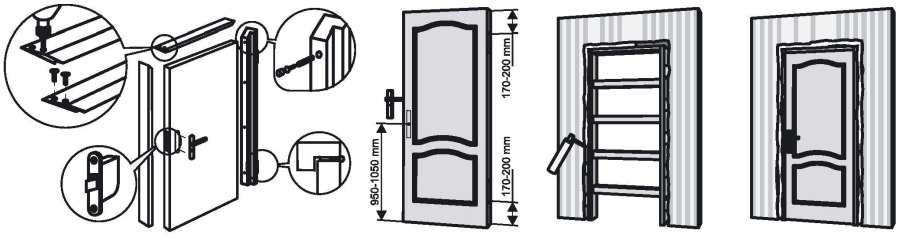

Engsel atas dan bawah: 170-200 mm dari tepi yang berkenaan. Ketinggian pemegang: 950-1050 mm.

Kerja pemasangan: STB 2433-2015 dan TKP 45-3.02-223.

PEMASANGAN SAMBUNGAN BINGKAI

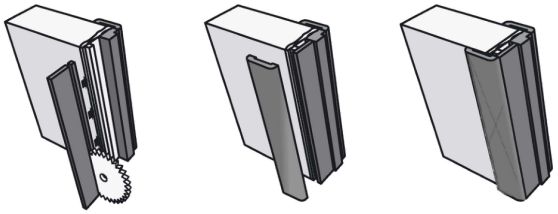

Butiran pemasangan dan waranti

PILIHAN PEMASANGAN DENGAN PANEL SAMBUNGAN BINGKAI

Ketebalan dinding: 75 mm

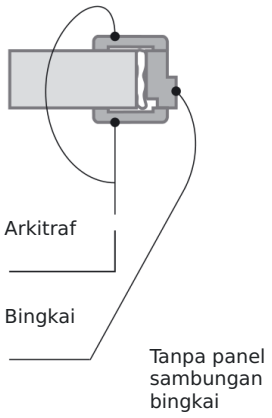

Ketebalan dinding: 75-265 mm

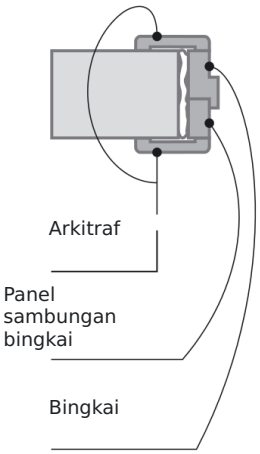

Ketebalan dinding: 265-1000 mm

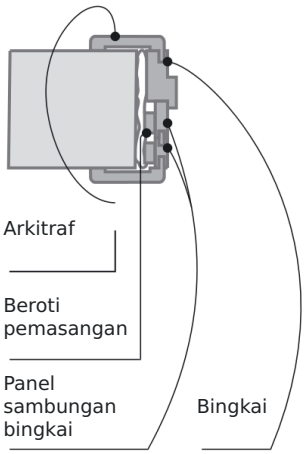

PENJAGAAN DAN PENYELENGGARAAN

Produk pencuci tidak boleh mengandungi bahan pelelas atau pelarut. Sebarang produk aerosol yang dikhususkan untuk penjagaan perabot kayu boleh digunakan untuk menambah kilauan dan menyegarkan rupa permukaan, mengikut arahan penggunaan produk tersebut.

KESELAMATAN SEMASA PENGGUNAAN

Jangan mengetuk kaca pintu dengan apa-apa objek yang boleh menyebabkan kaca pecah. Jauhkan anggota badan daripada celah antara daun pintu dan bingkai untuk mengelakkan anggota badan tersepit.

WARANTI PENGILANG

Tempoh waranti: 24 bulan dari tarikh produk dihantar keluar kepada pengguna.

Pengilang tidak bertanggungjawab terhadap kecacatan yang timbul selepas produk diserahkan kepada pengguna akibat:

- Kegagalan mematuhi keperluan pengangkutan, penggunaan atau penjagaan.
- Mutu kerja pemasangan atau pembaikan yang tidak memuaskan oleh pihak ketiga.
- Kehausan semula jadi, termasuk kesan geseran, calar, kemik, bahagian yang terserpih, kelonggaran engsel, kunci atau pemegang serta perubahan warna.
- Pengubahsuaian reka bentuk produk tanpa kebenaran.

Untuk mengemukakan tuntutan, sertakan Manual Pengangkutan, Penyimpanan, Pemasangan dan Penggunaan Daun Pintu serta Komponennya ini, salinan resit pembelian dan tuntutan bertulis.

Pengilang berhak mengubah teknologi dan reka bentuk produknya serta bahan yang digunakan.

Spesifikasi yang berkenaan

Set pintu: STB 2433-2015, "Set pintu. Spesifikasi am."

Daun pintu: spesifikasi teknikal (TU), "Daun pintu kayu dalaman." Tiada nombor rujukan TU dinyatakan dalam dokumen sumber.

Komponen bingkai pintu: TU 190007727.003-2016, "Komponen bingkai pintu."

Arkitraf: STB 1074-2009, "Komponen berprofil yang diperbuat daripada kayu dan bahan berasaskan kayu untuk pembinaan. Spesifikasi."