Taşıma, montaj ve kullanım kılavuzu

Kapı kanatları, kasalar, pervazlar ve bunlara ait bileşenler için.

Kullanım koşulları ve taşıma

Ortam sıcaklığı **5–40 °C**, bağıl nem **%30–60** olmalıdır. Kapıyı suyla ve ateşle doğrudan temastan, doğrudan güneş ışığından ve sert darbelerden koruyun.

Kapıları hasara, neme, yağışa ve doğrudan güneş ışığına karşı koruyan konteynerlerde, paletlerde veya uygun destekler üzerinde taşıyın.

Montaj sırası

1. Satın alırken ve montajdan önce kapı kanadını, kasayı ve pervazları gözle kontrol edin. Bu kontrolü kilit ve menteşe yuvaları açılmadan önce yapın.
2. Kapı takımının montajını bu iş için eğitimli ve yetkin uzmanlara yaptırın.
3. İnşaat veya tadilat süren binalarda, tüm yapı malzemeleri tamamen kuruduktan sonra montaja başlayın.
4. Kapı kanadı, kasa, portal ve pervazların birleştirilmesi ve montajında sızdırmazlık bileşikleri kullanmayın. Buna akrilik ve/veya silikon mastikler ile silikon içeren diğer malzemeler dahildir.
5. Ortam sıcaklığına ve nemine uyum sağlamaları için kapıların montajdan önce **3–4 gün** takılacakları odada bekletilmesi önerilir.

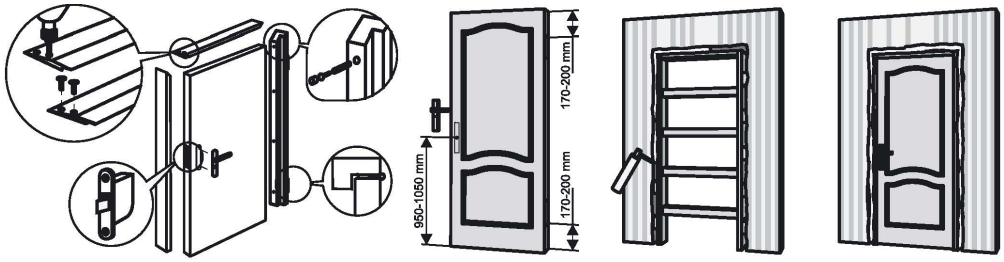

Üst menteşe üst kenardan, alt menteşe alt kenardan **170–200 mm** mesafeye yerleştirilir. Kol yüksekliği **950–1050 mm**'dir.

Kılavuzdaki montaj referansları: STB 2433-2015 ve TKP 45-3.02-223.

Kasa genişletme parçalarının montajı

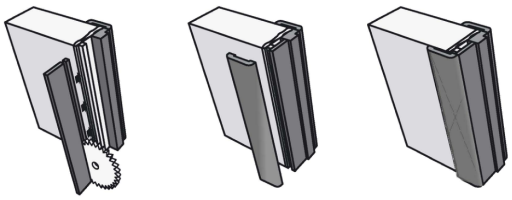

Montaj ayrıntıları, bakım ve garanti

Duvar kalınlığına göre kasa genişletme seçenekleri

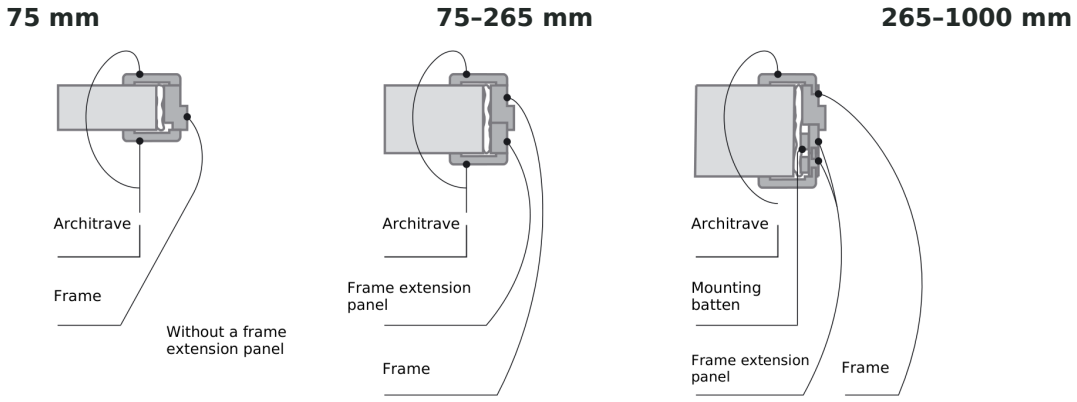

Şekildeki parçalar: Architrave = pervaz · Frame = kasa · Frame extension panel = kasa genişletme paneli · Mounting batten = montaj çıtası. Soldaki 75 mm örneğinde genişletme paneli kullanılmaz.

Bakım ve güvenli kullanım

Temizlik ürünleri aşındırıcı veya çözücü madde içermemelidir. Yüzeye parlaklık kazandırmak için ahşap mobilya bakımına uygun bir sprey, ürünün kendi talimatına göre kullanılabilir.

Kırılmaya yol açabilecek cisimlerle kapı camına vurmayın. Sıkışmayı önlemek için el ve diğer uzuvlarınızı kanat ile kasa arasındaki boşluktan uzak tutun.

Üretici garantisi

Kaynak kılavuzdaki garanti süresi, **tüketiciye sevk tarihinden itibaren 24 aydır.** Seçilen modelin ve siparişin garanti kapsamını doğrulayın.

Üretici, ürün tüketiciye teslim edildikten sonra şu nedenlerle ortaya çıkan kusurlardan sorumlu tutulmaz:

- Taşıma, kullanım veya bakım koşullarına uyulmaması.
- Üçüncü kişilerce yapılan hatalı montaj veya onarım.
- Sürtünme izleri, çizikler, ezikler, kenar kırıkları, menteşe, kilit ve kollarda gevşeme ya da renk değişimi gibi doğal aşınma belirtileri.
- Ürünün tasarımında izinsiz değişiklik yapılması.

Garanti başvurusu için bu kılavuzu, satış belgesinin kopyasını ve yazılı başvurunuzu sunun. Üretici, ürün teknolojisini, tasarımını ve kullanılan malzemeleri değiştirme hakkını saklı tutar.

Kaynak kılavuzda belirtilen teknik şartnameler

Kapı takımları: STB 2433-2015, genel teknik şartlar. **İç ahşap kapı kanatları:** teknik şartname (TU); kaynakta numarası verilmemiştir. **Kasa bileşenleri:** TU 190007727.003-2016. **Pervazlar:** STB 1074-2009, yapılarda kullanılan profilli ahşap ve ahşap esaslı bileşenler.